WIE IS WIE?

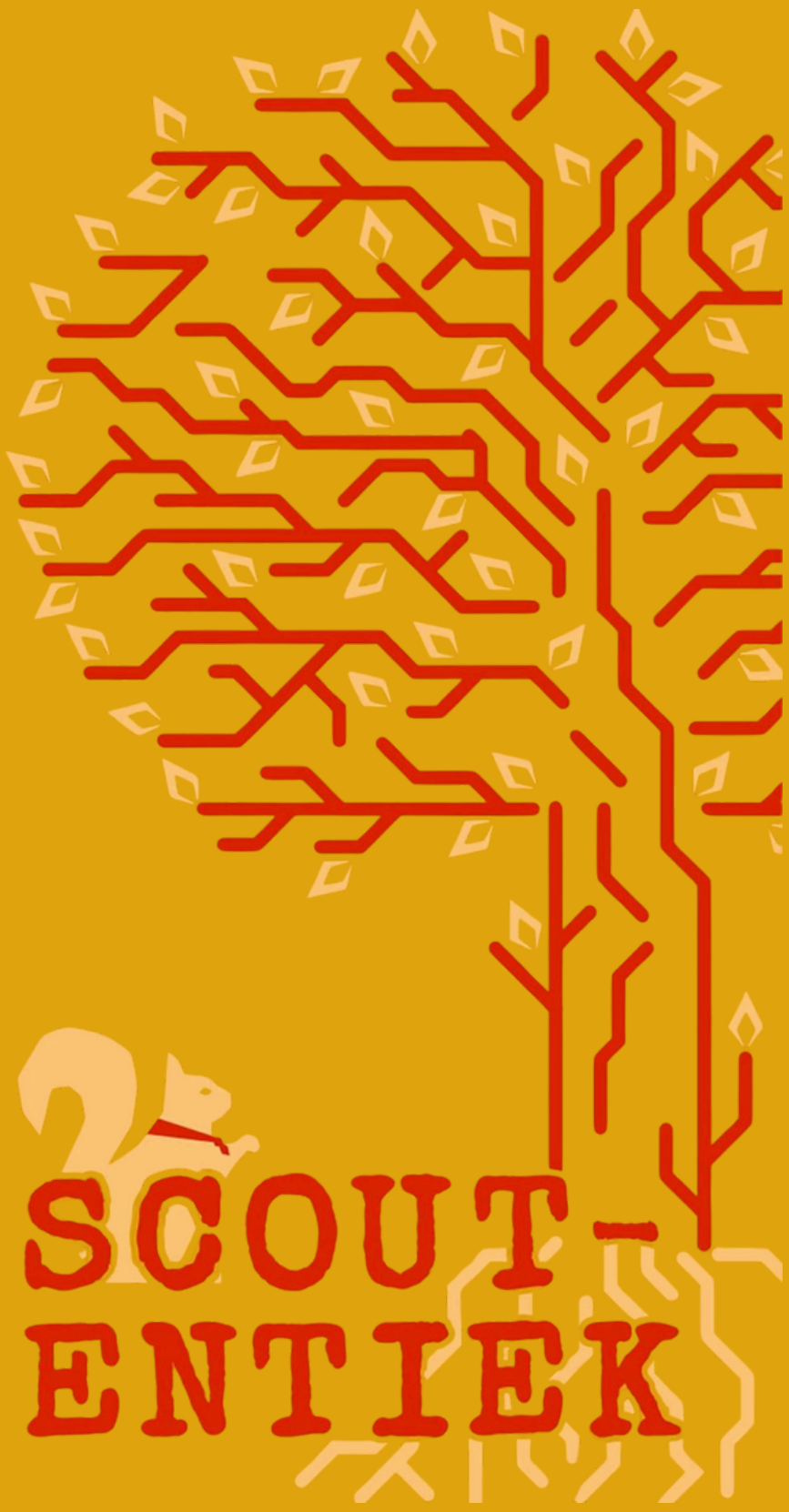

SCOUT-
ENTIEK

2025-2026



INHOUD



Wat is scouts?
Wat is akabe?
Ons uniform
Jaarthema 2025 - 2026
Waar en wanneer?
VZW Akabeast
Praktische info
Kapoenen
Welpen
Woudlopers
Jong givers
Groepsleiding
Jaarplanning



Wat is Scouts?

de missie van S&G Vlaanderen:

“Wij zijn scouts en gidsen, meisjes en jongens, elk met een eigen verhaal. Iedereen kan erbij. We gaan samen op verkenning en durven tuimelen in het leven. De natuur is onze troef. We geloven in onszelf, in elkaar en in iets meer. We spelen een spel dat niet luchtledig is, in vrije tijd die niet vrijblijvend is. Met groot plezier en kleine daden komen we op voor onze omgeving en voor een kleurrijk Vlaanderen. Zo dromen we luidop van gelukkige mensen in een rechtvaardige wereld.”

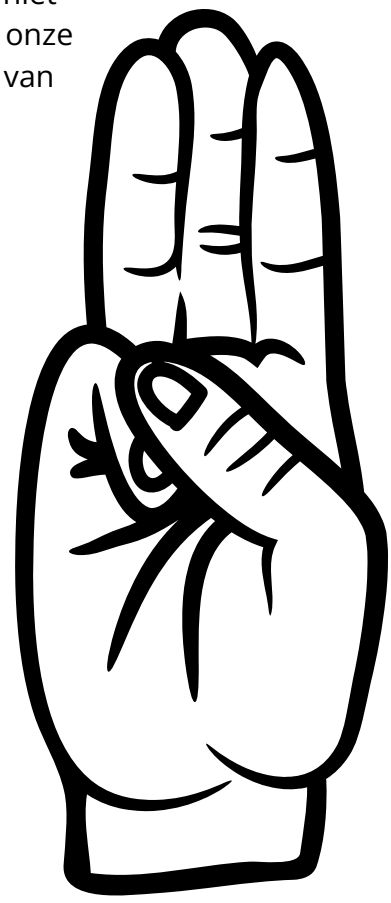

het doel van S&G Vlaanderen:

“Scouts en Gidsen Vlaanderen wil bijdragen aan de ontplooiing van kinderen en jongeren, als individu, in groep en binnen de samenleving. Bij de scouts leren kinderen en jongeren hun plan trekken, zichzelf kennen en anderen aanvaarden. Scouts en gidsen worden uitgedaagd om nieuwe dingen uit te proberen en problemen vindingrijk aan te pakken. Iedereen krijgt de kans om zijn mogelijkheden te ontplooien op het moment dat hij/zij er klaar voor is.”

het ontstaan van scouting:

“Scouting, ook wel ‘scouts’ genoemd, is een door Robert Baden-Powell opgerichte internationale jeugdorganisatie, die vroeger ook wel “padvinderij” en “verkennerij” genoemd werd.”
“Wereldwijd is scouting de grootste jeugd- en jongeren organisatie met in totaal zo’n 40 miljoen leden verdeeld over zo’n 160 landen.”
In België vallen wij onder de koepel van “Scouts en Gidsen Vlaanderen”.

Onder de overkoepelende organisatie van Scouts en Gidsen Vlaanderen zijn er een aantal vertakkingen die bijdragen aan de jeugdwerking:

Scouts & Gidsen Vlaanderen = **het verbond**

Het verbond is opgedeeld in 12 regio's = **de gouwen**

Een gouw is opgedeeld in buurten = **districten**

In de districten zijn **verschillende scoutsgroepen**

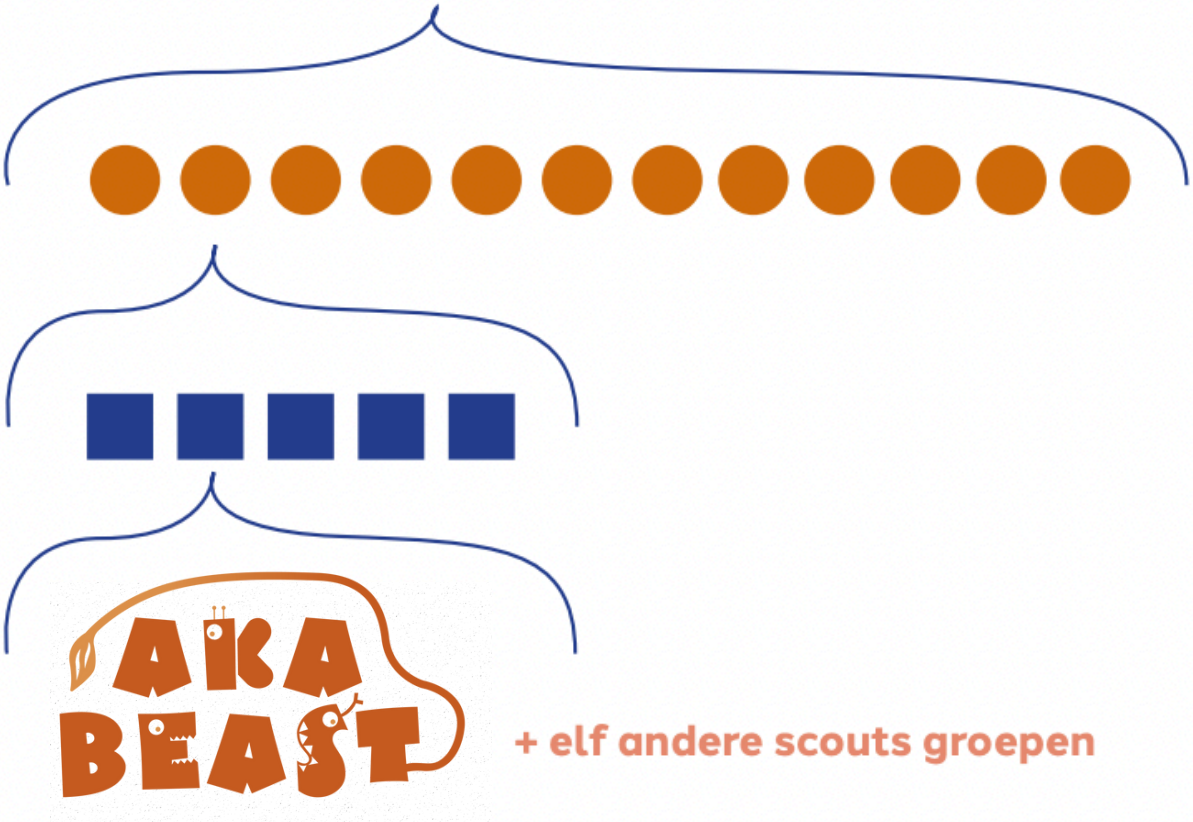

WAT IS AKABE?

Akabe speelt spel van scouting op maat van kinderen en jongeren met een beperking. Hierbij staat de ervaringswereld van deze jongeren centraal.

Er wordt gespeeld in kleine groepjes, waar voldoende leiding aanwezig is zodat ieder kind tot zijn recht komt. Zo creëren we voor onze leden een veilige omgeving, waarin iedereen zich thuis en aanvaard voelt. Dit is belangrijk om te groeien in zelfontplooiing.

Het is binnen dit veilig milieu dat we uitdagende activiteiten aanbieden die kinderen uitnodigen om hun grenzen te ontdekken en te verleggen.

In onze werking leggen we het accent op de zelfwerkzaamheid van onze leden. We stimuleren zelfredzaamheid, mondigheid en op te komen voor zich- zelf en anderen.







ONS UNIFORM

Ook bij Akabeast kiezen we voor het dragen van een scoutshemd en das.
Je kan het hemd verkrijgen online via de hopper webshop (www.hopper.be) of tweedehands via de leiding.

Tshirt en das

De donkerblauw-oranje das en enkele kentekens kan je ook bij de (groeps)leiding verkrijgen, voor 8 euro. Ook verkopen wij onze akabeast t-shirts van de scouts voor 4 euro





JAARTHEMA 2025-2026

SCOUTENTIEK

Dit jaar willen we weer echte avonturiers zijn:

We trekken eropuit in de natuur of in de stad,
altijd klaar om nieuwe dingen te ontdekken.
Met kaart en kompas vinden we samen de weg
en bouwen we kampen met takken en knopen.
Rond het kampvuur genieten we van gezelligheid en verhalen.

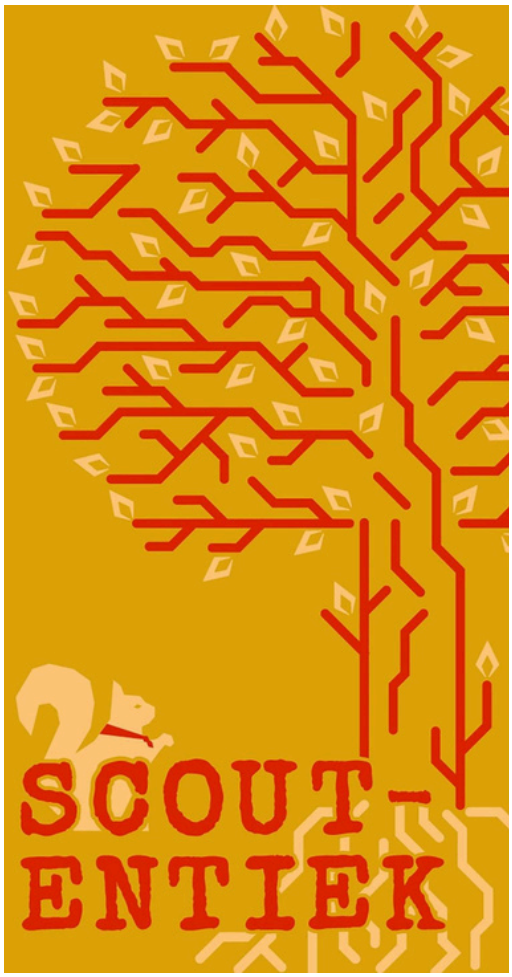

Bij scouting leer je technieken:

zoals knopen leggen
en driepikkels of vlotten maken.
Iedereen kan dit leren,
en samen helpen we elkaar om sterker en handiger te worden.

Bij scouting doen we dingen zonder schermen,
met modder op onze schoenen en wind in onze haren.
Soms vinden we technologie wel nuttig,
bijvoorbeeld om sterren, planten of dieren te leren kennen.
We kijken met verwondering naar de natuur:
bomen, vogels, insecten en zelfs planten tussen de stoep.
Zo voelen we ons verbonden met elkaar, met de natuur.

WAAR EN WANNEER?

Wanneer

Dit jaar gaan we opnieuw DRIE keer per maand samen spelen. De eerste 3 zondagen van de maand is er scouts. Dit kan soms afwijken maar wordt meegedeeld met de maandbrief. Vergaderingen gaan door van 14u tot 17u30. Vanaf na de herfstvakantie tot en met de laatste vergadering van het eerste semester, duurt de vergadering voor de kapoenen en welpen tot 17u.

Waar

De vergaderingen gaan door in Freinetschool Het Tandwiel: Sint-Bernadettestraat 258, 9040 Gent. Tenzij er via de maandbrief een andere locatie meegedeeld wordt.

Wie zijn we?

vzw Akabeast is opgericht ter ondersteuning van de scoutsgroep Akabeast.
Het is onze droom een mooie, degelijke, aangepaste locatie te vinden waar de kinderen en leiding elke week terecht kunnen voor hun activiteiten.

Wat deden we al concreet:

- Geld inzamelen/sparen voor de droomlocatie van de toekomst (oa met wafelbak, vlierbloesemverkoop, veiling, ...)
- Interessante sponsors zoeken en contacten leggen met de vraag om in ons lokaal te investeren.
- Contacten leggen met Stad Gent (jeugddienst, Schepen) waar nodig, de huidige werking van Akabeast ondersteunen

We zijn steeds op zoek naar:

- Extra kernleden voor de vzw: mensen die mee hun schouders willen zetten onder dit project, 2-maandelijks willen overleggen, deeltaken opnemen.
- Ouders/broers/zussen/grootouders/vrienden die eens willen helpen bij een actie sponsors/investeerders.
- goeie ideeën voor locaties/samenwerkingen/fondsenwerving.

--> als je je graag voor één van bovenstaande taken wil opgeven, stuur dan een mailtje naar nijs_marieke@hotmail.com

PRAKTISCHE INFO

Inschrijvingsgeld

Iedereen krijgt een kans om eerst te proberen alvorens in te schrijven.
Ons lidgeld bedraagt 52 euro voor een volledig jaar .
Hier is inbegrepen:
- verzekeringen tijdens alle scoutsactiviteiten.
- 4-uurtje tijdens de activiteiten.
Speciale activiteiten, zoals een uitstap of overnachting zullen apart aangerekend worden.



Uitpas en verminderd tarief

Wanneer het iets moeilijker is om het lidgeld, de activiteiten, de weekends en/of de kampen te betalen is dat absoluut geen probleem!
We werken namelijk samen met Uitpas Gent. Iedereen kan bij ons punten sparen met zijn/haar Uitpas-kaart.
De mensen die een Uitpas-kaart aan kansentarief hebben kunnen ook bij ons van korting genieten.
Dan is het lidgeld bijvoorbeeld nog maar 10 euro.
Je kan zo'n Uitpas kaart in verschillende verkooppunten kopen en kan er nog veel andere leuke dingen mee doen.
Alle info vind je op deze website:
https://uitin.gent.be/uitpas.
Je kan ook met een gewone uitpas kaart punten bij ons sparen (25 punten voor een jaar). Dus breng je Uitpas nummer mee bij je inschrijving in het begin van het jaar.
Vraag ons gerust meer info wanneer het nog niet duidelijk zou zijn!

Alle hulp is welkom!

De voorbije jaren hebben we al veel knutselgerief en ander speelmateriaal van jullie gekregen.
Waarvoor een grote dankjewel.
Maar aan speelmateriaal en andere hebben we nooit genoeg natuurlijk. Heb je thuis nog (veel) speelgoed liggen van in je vroegere jaren, of zijn je kinderen er uitgegroeid? Dan is Akabeast een goede plek om dat speelgoed een tweede thuis te geven.
Ook financiële steun is altijd welkom.
Ken je iemand die ons graag een duwtje in de rug wil geven?
Wens je een anonieme gift te doen?
Alle beetjes zijn welkom op het bankrekeningnummer:
BE78 7360 3773 5286
Alvast bedankt voor alle steun!



KAPOENEN

Mysa

gsm:
0483 73 53 66
geboortedatum:
27-1-2005
werk/studie:
Opleidingen lager onderwijs
hobby's:
Taarten bakken, ballet en de ALLER BELANGRIJKSTE SCOUTS!!
lievelingseten:
Pizza
fun fact:
De aller eerste akabe ontstond in 1925, hoe cool is dat ?!?!?!
favoriete scoutsactiviteit:
Koken op het kampvuur, ook wel wolo keuken genoemd
waarom ben je leiding bij Akabeast?
Akabeast is de plaats waar iedereen 100% zichzelf mag zijn. Het is geweldig om iedereen te zien openbloeien elk op zijn eigen unieke manier. Het is zo mooi om te zienGeen spel, verhaal of uitstap is te zot voor onze gezellige bende, en als de uitdaging zo gek is, dan is het prachtig om te zien hoe al onze beastjes samenwerken om het doel te bereiken. Dat maakt Akabeast toch gewoon de leukste en warmste plek? En wie vertoeft nu niet graag op zo een plekje ;-)



Nala

gsm:
0479 06 13 48
geboortedatum:
19-6-2005
werk/studie:
Geologie
hobby's:
dansen, cello spelen, scouts en (brood) bakken
lievelingseten:
chili sin carne & fruit
fun fact:
Ik kan supersnel het alfabet van Z naar A zeggen.
favoriete scoutsactiviteit:
tweedaagse
waarom ben je leiding bij Akabeast?
Ik hou van alle Beastjes en medeleiding! Elke zondagnamiddag wil ik met jullie doorbrengen om knotsgekke dingen te beleven!



Luri

gsm:
0471 22 65 31
geboortedatum:
6-11-2001
werk/studie:
Muzische juf type 2
hobby's:
Scouts, piano, toneel
lievelingseten:
Pasta
fun fact:
Ik heb meer dan 20 zelfgemaakte bandjes aan mijn hemd
favoriete scoutsactiviteit:
Rustige avond
waarom ben je leiding bij Akabeast?
Ik werk heel graag met kinderen en vind het zalig als kinderen zichzelf kunnen zijn en zich kunnen uitleven



Phaona

gsm:
0472 19 42 92
geboortedatum:
11-4-2005
werk/studie:
Geneeskunde
hobby's:
Scouts, lopen en met vrienden afspreken
lievelingseten:
Pasta, pasta en pasta
fun fact:
Ik lust geen chocolade
favoriete scoutsactiviteit:
Kamp!
waarom ben je leiding bij Akabeast?
Leiding geven is super leuk en ik heb dat vorig jaar gemist. Vorige zomer was ik fourier bij Akabeast en dat was heel leuk. Dus dit jaar kom ik als leiding bij Akabeast!



Pumba



WELPEN

Flaps

gsm:
0499 27 57 46
geboortedatum:
13-9-2005
werk/studie:
Burgerlijk ingenieur
hobby's:
Tapbiljart met Malchi
lievelingseten:
Ooievaar met 47 appelsienen
fun fact:
Wist je dat ik groter ben dan 3 appelsienen
favoriete scoutsactiviteit:
Een Dikke Berta is wel altijd gezellig
waarom ben je leiding bij Akabeast?
Ik heb altijd graag in de scouts gezeten. Akabeast is een zo leuke plaats waar iedereen welkom is, zowel bij de leiding als bij de leden dus dat zie ik gewoon zo graag in een groep.



Zazou

gsm:
0479 06 13 48
geboortedatum:
12-2-2001
werk/studie:
Psychologie
hobby's:
Scouts, dansen, met vrienden afspreken
lievelingseten:
Tajini
fun fact:
Ik heb al een paar jaartjes leiding gegeven bij hp.
favoriete scoutsactiviteit:
Vuur maken en sjorren
waarom ben je leiding bij Akabeast?
Ik ben mee geweest op het dagje aan zee met akabeast en super leuke kindjes en leiding



Kaa



King-Louie



Bandar-Log

gsm:
0487 56 01 05
geboortedatum:
18-1-2002
werk/studie:
Cobegeleider in de kleuterklas
hobby's:
Gamen, scouts, volleyball, beaig zijn met vrienden, muziek luisteren.
lievelingseten:
Frieten!
fun fact:
Een octopus heeft 3 harten!
favoriete scoutsactiviteit:
Dode vis
waarom ben je leiding bij Akabeast?
Omdat het zo'n voldoening geeft!



Tha

gsm:
0475 21 89 30
geboortedatum:
31-5-2004
werk/studie:
Sociologie
hobby's:
Scouts, Rode kruis, Koken, Lezen
lievelingseten:
Frietjes met saté kruiden !
fun fact:
Ik kan niet springen.
favoriete scoutsactiviteit:
Vuilspel
waarom ben je leiding bij Akabeast?
Afgelopen 2 jaar hebben de leden echt mijn hart veroverd.



WOUDLOPERS

Mao

gsm:
0492 45 95 26
geboortedatum:
4-5-2005
werk/studie:
Cybersecurity
hobby's:
Scouts, piano, drum, basgitaar,...
lievelingseten:
Dumplings
fun fact:
Elke 120 seconden gaan er 2 minuten voorbij!
favoriete scoutsactiviteit:
Kamp!!
waarom ben je leiding bij Akabeast?
Mijn broers waren al leiding dus een paar jaar geleden hadden ze gevraagd of ik er bij wou komen. En ik heb er nog geen seconde spijt van gehad!



Tabaqui

gsm:
0478 34 22 90
geboortedatum:
31-8-2003
werk/studie:
Master Informatica
hobby's:
Piano, fietsen, SCOUTS!!
lievelingseten:
Chili sin carne
fun fact:
Als je een ei hard genoeg tegen de grond gooit, dan is het gekookt
favoriete scoutsactiviteit:
Spaghetti zonder bestek eten
waarom ben je leiding bij Akabeast?
Omdat iedereen deel van Akabeast fantastisch en inspirerend is. Akabeast is mijn thuis.



Baloe

gsm:
0456 01 42 88
geboortedatum:
4-10-2007
werk/studie:
Cybersecurity
hobby's:
Scouts
lievelingseten:
Hete bliksem
fun fact:
Ik heb 4 broer en 1 zus
favoriete scoutsactiviteit:
Dike bertha
waarom ben je leiding bij Akabeast?
Omdat het super leuk is



Sambua

gsm:
0472 51 00 87
geboortedatum:
20-12-2005
werk/studie:
Kapper, schoonheidsspecialiste, tattoo's, leerkracht geschiedenis en zedenleer
hobby's:
Scouts!!!!!
lievelingseten:
Spaghetti
fun fact:
Ik heb crispyballs uit mao zijn navel gegeten
favoriete scoutsactiviteit:
Baseball
waarom ben je leiding bij Akabeast?
Omdat iedereen deel van Akabeast fantastisch en inspirerend is. Akabeast is mijn thuis.



Leela

gsm:
0471 83 72 10
geboortedatum:
4-5-2003
werk/studie:
Ik studeer orthopedagogie, dit semester werk ik als vervanging ook in MFC Styrka
hobby's:
Scouts!! En probeer zoveel mogelijk in de vakanties te gaan skiën.
lievelingseten:
Balletjes in tomatensaus met puree of frietjes! Of Italiaans eten in het algemeen ;))
fun fact:
Ik lust iets waar juist veel mensen verslaafd aan zijn, namelijk chocola! 🙈
favoriete scoutsactiviteit:
Op kamp gaan!!
waarom ben je leiding bij Akabeast?
Omdat akabeast de leukste akabe scouts is van België!! ;))



Won-tolla

gsm:
0489 11 14 73
geboortedatum:
14-2-2003
werk/studie:
Ik studeer innovatiemanagement in Brussel en stage bij Oxfam
hobby's:
Dansen, koken en alles met muziek
lievelingseten:
Mediterraans buffet
fun fact:
Ik kan met mijn tong aan mijn neus
favoriete scoutsactiviteit:
Verkleedfeestje
waarom ben je leiding bij Akabeast?
Omdat ik kinderen kleine en pure topwezens vind



Rama



JONGGIVERS

Mang

gsm:
0493 82 20 76
geboortedatum:
6-1-2005
werk/studie:
Educatieve bachelor secundair onderwijs
hobby's:
Scouts, zwemmen
lievelingseten:
Champignonnen risotto
fun fact:
Filips de stoute was niet echt zo stout
favoriete scoutsactiviteit:
Platte Jos
waarom ben je leiding bij Akabeast?
Kvind werken met kinderen megawijs!



Malchi

gsm:
0493 88 57 72
geboortedatum:
24-6-2005
werk/studie:
Informatica🤓
hobby's:
SCOUTS en accordeon
lievelingseten:
Zie fun fact
fun fact:
Ik hou mijn lievelingseten liever geheim
favoriete scoutsactiviteit:
Spelen :)
waarom ben je leiding bij Akabeast?
Om dat akabeast zwaar lit is ofniiii 🔥🔥🔥🔥🚒



Shere Khan

gsm:
0470 65 27 45
geboortedatum:
1-10-2004
werk/studie:
Graduaat Programmeren
hobby's:
Gamen, series (op dit moment voornamelijk tokusatsu) kijken, scouts
lievelingseten:
Alles dat veel te pikant is
fun fact:
Sommige supernovas zijn zo fel dat het lijkt alsof er een tweede zon in de lucht hangt.
favoriete scoutsactiviteit:
Massaspelen
waarom ben je leiding bij Akabeast?
Omdat het zwaar epic is.



Meeko

gsm:
0494 54 12 39
geboortedatum:
19-4-2001
werk/studie:
Klinisch psycholoog
hobby's:
Naast scouts speel ik competitief volleybal. Thuis speel ik graag een spelletje of lees ik
lievelingseten:
Macaronii!
fun fact:
Mijn rechter been is langer dan mijn linker been
favoriete scoutsactiviteit:
Alles behalve durverstocht :I
waarom ben je leiding bij Akabeast?
Na één jaar leiding geven hebben de Beastjes mijn hart gestolen



Lakinis

gsm:
0474 06 78 29
geboortedatum:
28-11-2003
werk/studie:
Banaba orthopedagogie
hobby's:
Scouts natuurlijk! Ik lees, dans en kook ook heel graag
lievelingseten:
Spinazie, fishticks en purree!
fun fact:
Er was in de jaren 40 een kip die 18 maanden heeft overleefd zonder hoofd.
favoriete scoutsactiviteit:
Totemisatie en bonte avond
waarom ben je leiding bij Akabeast?
Ik vind het zo leuk dat ik maar niet kan stoppen!



p

Shada

gsm:
0468 04 47 04
geboortedatum:
9-8-2007
werk/studie:
Biomedische wetenschappen
hobby's:
Dansen, lezen, scouts
lievelingseten:
Alles met tomaat
fun fact:
Reuzenpandamannetjes kunnen handenstand doen tegen een boom
favoriete scoutsactiviteit:
Kamp
waarom ben je leiding bij Akabeast?
Omdat dat super leuk is



Groepsleiding

Mang



Taak:
Communicatie verantwoordelijke

Flaps



Taak:
Financieel verantwoordelijke

Mao



Taak:
Social media & Grafisch verantwoordelijke